1989

UNCANNY X MEN #244

Durante una giornata di shopping, Tempesta, Rogue, Dazzler e Psylocke incontrano una giovane ladra mutante di nome Jubilee.

UNCANNY X MEN #253

Tempesta, creduta morta, è in realtà prigioniera del Re delle Ombre. Ed è tornata fisicamente e mentalmente bambina.

NEW MUTANTS #78

Comincia la saga de *I Nuovi Mutanti su Asgard*.

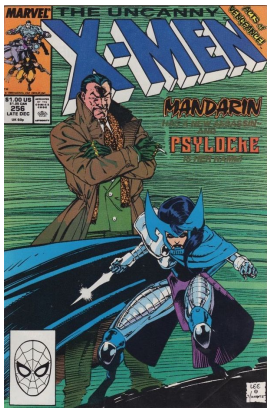

UNCANNY X MEN #256

Psylocke e Kwannon si fondono: dora in poi Betsy Bradddock avrà il corpo asiatico e le capacità della ninja.